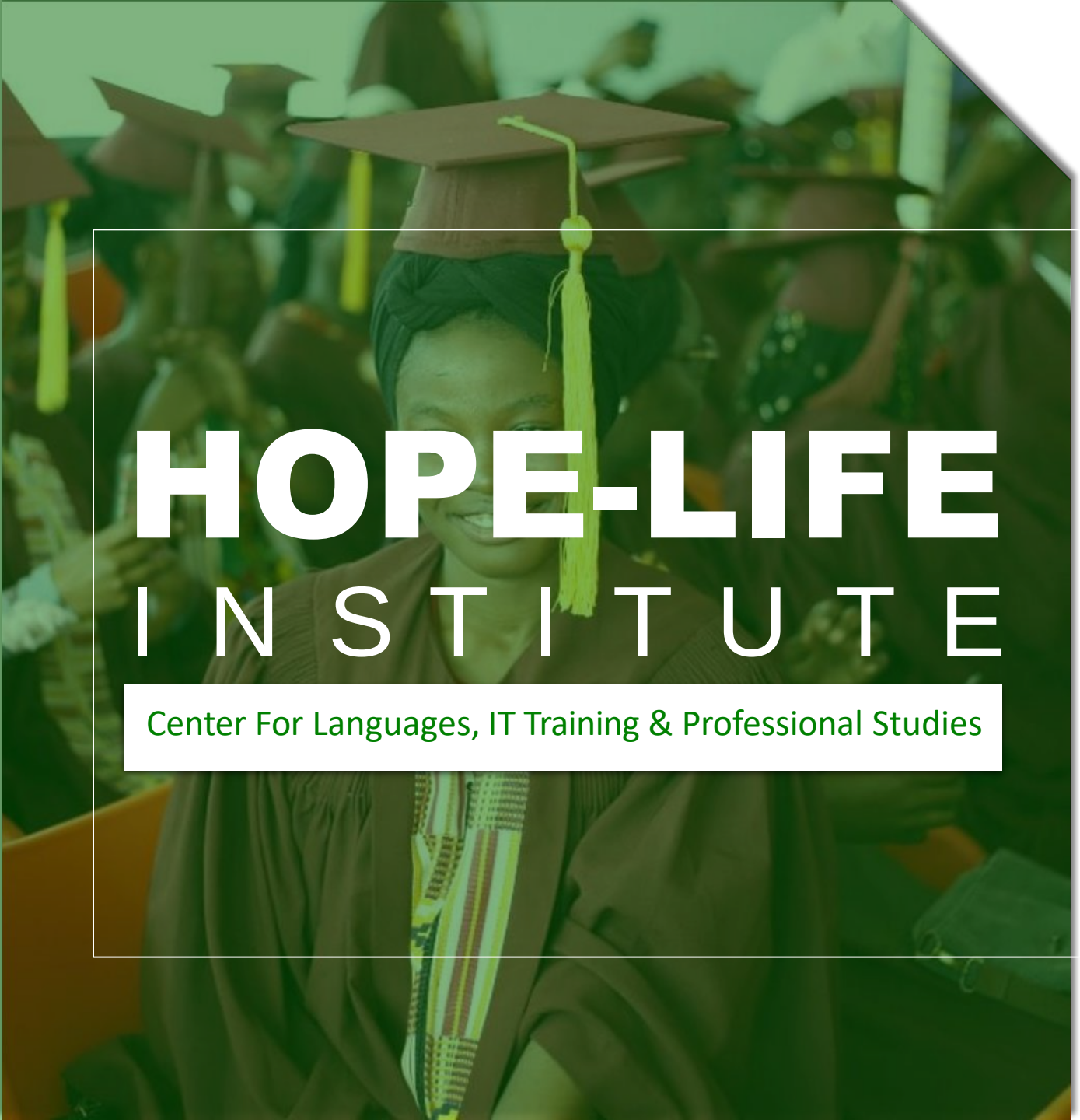

HOPE-LIFE
INSTITUTE

Center For Languages, IT Training & Professional Studies

L'ANGLAIS
C'EST NOTRE AFFAIRE

We give hope and life to your dreams

0243525992
@hopelifeaccra
@hopelifeaccra
www.hopelifeinstitute.com
hopelifeschool@yahoo.com
Hope Life school of languages

Tel:(+233) 0243525992

Aladjo – kotobabi
(Near Tobinco warehouse)



Bienvenue à
HOPE-LIFE INSTITUTE

Plus D'information



TABLE DES MATIERES

1. Introduction
2. Services
3. Frais De Scolarité
4. Documents à Fournir
5. Le Logement
6. Acceuil
7. Mode De Paiement
8. Calendier de l’année

INTRODUCTION

Hope-Life Institute est une école reconnue, affiliée au British Council et est en partenariat avec d'autres écoles et universités au Ghana et à l'extérieur. **Hope-Life Institute** délivre des diplômes reconnus à la fin de la formation. L' Institut **Hope - Life** est située au **Ghana** et nous avons une branche au **Togo**.

SERVICES

Nous enseignons l'anglais général, commercial, médical, juridique, ... selon le besoin. Vous pouvez participer aussi à la formation de TOEFL,TOEIC et d'IELTS.

FRAIS DE SCOLARITE

FRAIS DE SCOLARITE

L'ANGLAIS GENERAL(PRIX EN XOF)

MOIS	HEURES / JOUR	ANGLAIS	ANGLAIS+ INFORMAIQUE	ANGLAIS +TOEFL / IELTS
1	5 heures	60.000F	110.000F	140.000F
2	5 heures	100.000F	150.000F	180.000F
3	5 heures	130.000F	180.000F	210.000F
6	5 heures	215.000F	265.000F	295.000F
9	5 heures	285.000F	335.000F	365.000F
12	5 heures	320.000F	370.000F	400.000F

NB : Livres de TOEFL/IELTS & Quittance d'examen : 300$ / 400$

2 Semaines de cours d'Anglais coute 80.000F inclus l'inscription, les livres, T-Shirt, certificat à la fin, …

les frais de scolarité, d'hébergement et d'admission, une fois payés par les étudiants, ne sont pas remboursables.

FRAIS D'INSCRIPTION

1-3 MOIS

- ✓ Frais d'inscription
- ✓ 1 T-shirt
- ✓ Carte scolaire
- ✓ 3 Livres d' Anglais
- ✓ Vidéos & Audio

50 000 F (XOF)

4-6 MOIS

- ✓ Frais d'inscription
- ✓ 1 T-shirt
- ✓ Carte scolaire
- ✓ 5 Livres d' Anglais
- ✓ Vidéos & Audio

65 000 F (XOF)

9-12 MOIS

- ✓ Frais d'inscription
- ✓ 1 T-shirt
- ✓ Carte scolaire
- ✓ 7 Livres d' Anglais
- ✓ Vidéos & Audio

80 000 F (XOF)

Note1: *La participation à la cérémonie de diplôme est obligatoire avant la remise du certificate. Les frais sont fixés à 5000F par étudiant.*

Note2: *Les tarifs ci-dessous sont en* ***francs*** **(XOF).** *Vous pouvez payer cela* ***en XOF*** *ou soit à l'équivalent* ***en Ghana Cedis*** *ou* ***en dollar Américain*** *selon le taux du jour.*

Note3*: A partir de* ***Beginner1*** *tout étudiant qui ont terminé Pré-beginner (6 semaines avec 3livres) doit acheter* ***1 nouveau livre qui coûte 5000F*** *ce qui fera au total* ***4 livres.***

Note4*: Tout étudiant qui ont paye pour 3mois et ont eu 3 livres au debut, doit payer* ***1 nouveau livre qui coûte 10000F*** *s'ils veulent avoir le 4em avant la fin de leur contrat.*

AT HOPE-LIFE INSTITUTE, WE GIVE HOPE TO YOUR DREAMS

FRAIS DE SCOLARITE

FRAIS SCOLAIRES POUR LES CADRES, SOCIÉTÉS / COURS SPECIAUX

MOIS	**PRIX F (XOF)** Pour une seule personne	**PRIX F (XOF)** Pour deux personne ou plus, chacun paie
2 semaines	150.000 F	-
1	200.000 F	150.000 F
2	300.000 F	250.000 F
3	400.000 F	300.000 F

NB: - Les frais d'inscription, du certificat et les livres = 50 000 F (XOF)

- Paiement de l'assurance maladie : 20 000 F (XOF)

les frais de scolarité, d'hébergement et d'admission, une fois payés par les étudiants, ne sont pas remboursables.

LES DOCUMENTS A FOURNIR

LES DOCUMENTS A FOURNIR

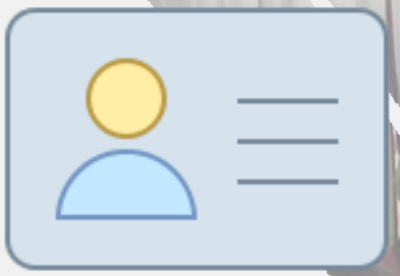

- Photocopie de la carte d'identité ou passeport ou d'acte de naissance.



- 2 Photos d'identités.

LE LOGEMENT

LE LOGEMENT

		
UNE PERSONNE / CHAMBRE	**DEUX PERSONNES / CHAMBRE**	**TROIS PERSONNES / CHAMBRE**
P R I X E N (F R A N C S) X O F		
180 000 F |200 000F |250 000F	**75.000F| 65 000F / 50 000 F**	**65.000 F / 50.000 F / 40.000 F**
INCLUS *:* *- Paiement de l'eau* *- Paiement des ordures de poubelle* *- Paiement pour la collecte des déchets de toilette et les eaux usées*	***INCLUS*** *:* *- Paiement de l'eau* *- Paiement des ordures de poubelle* *- Paiement pour la collecte des déchets de toilette et les eaux usées*	***INCLUS*** *:* *- Paiement de l'eau* *- Paiement des ordures de poubelle* *- Paiement pour la collecte des déchets de toilette et les eaux usées*
1 MOIS	**1 MOIS** *(Par personne dans la chambre)*	**1 MOIS** *(Par personne dans la chambre)*

les frais de scolarité, d'hébergement et d'admission, une fois payés par les étudiants, ne sont pas remboursables.



- On reçoit **une caution de 50 000 F / 100 000 F** (XOF) et **3 Mois de loyer avant que l'étudiant (e) rentre dans la chambre**
- Note: (Le loyer est payé par trimestre avant la fin du 1er.)

- **L'étudiant paie son loyer selon le nombre de personne par chambre**

les frais de scolarité, d'hébergement et d'admission, une fois payés par les étudiants, ne sont pas remboursables.

LE LOGEMENT

Nous mettons également à votre disposition 2 chambres salon bien équipées avec climatisation.

PRIX: **500 000 F à 900 000 F**(XOF)**/ Mois**

les frais de scolarité, d'hébergement et d'admission, une fois payés par les étudiants, ne sont pas remboursables.







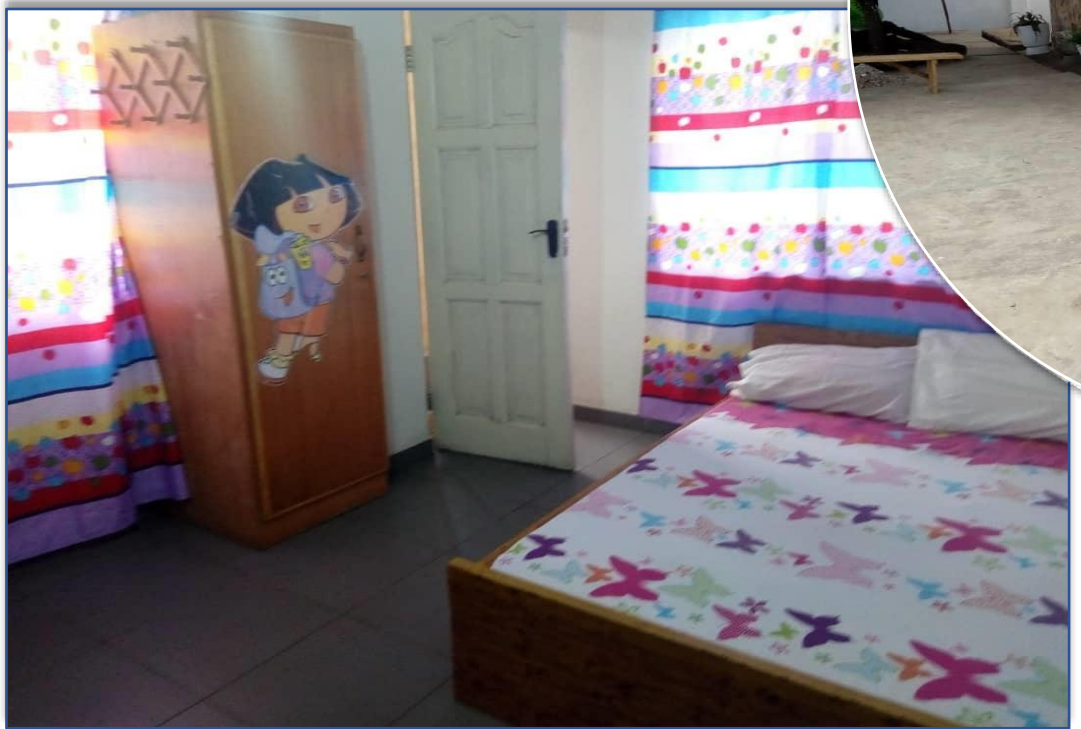



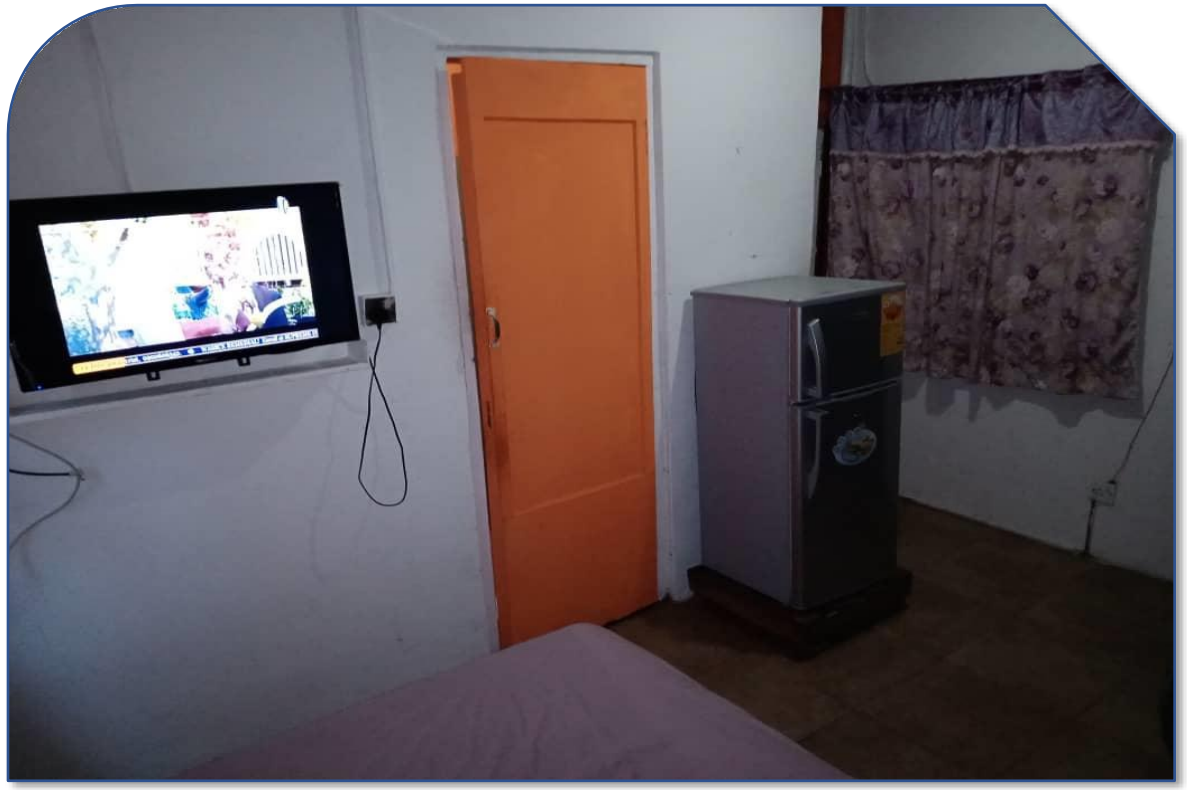

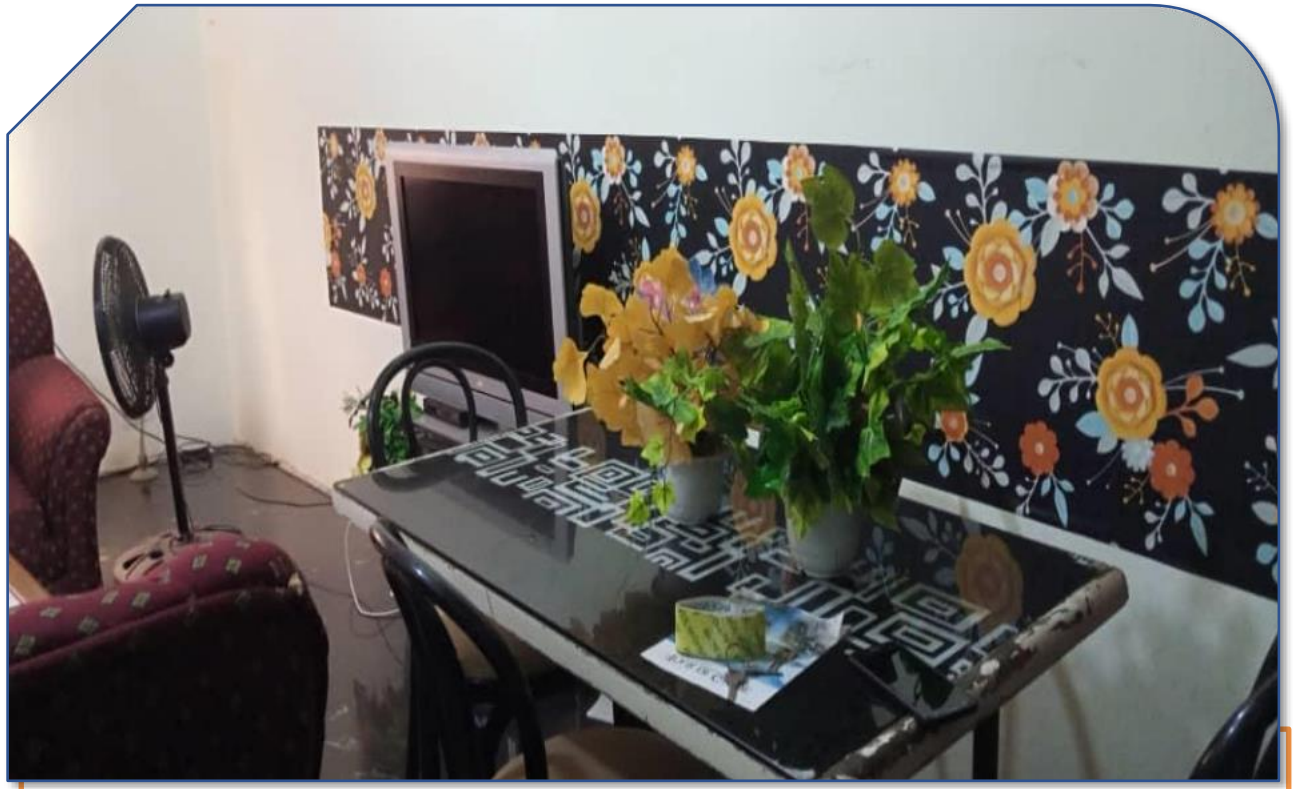









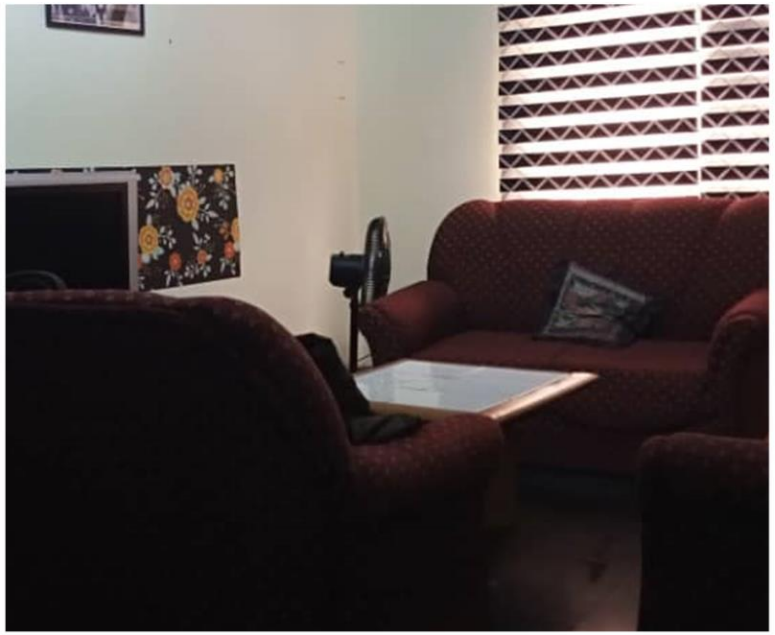

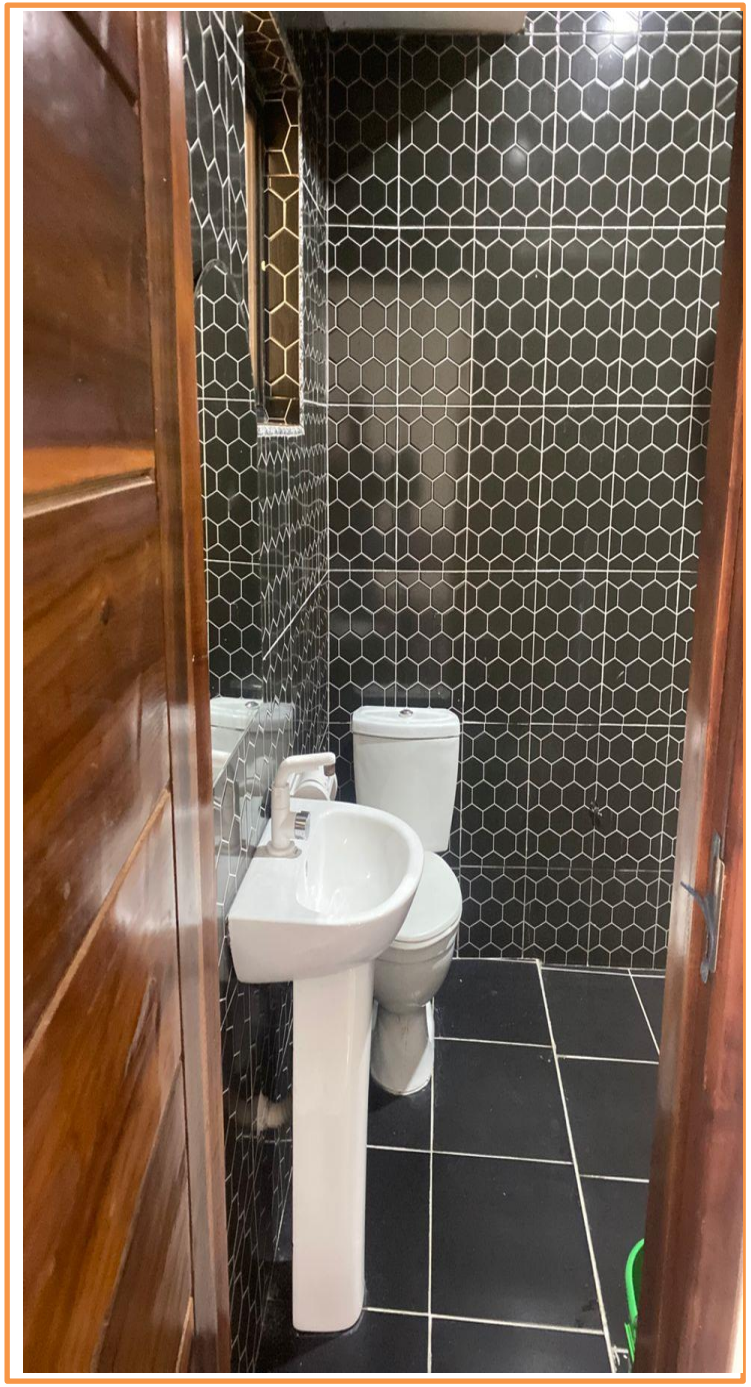

ACCEUIL

ACCUEIL

L’ACCUEIL À L’AÉROPORT OU À LA GARE

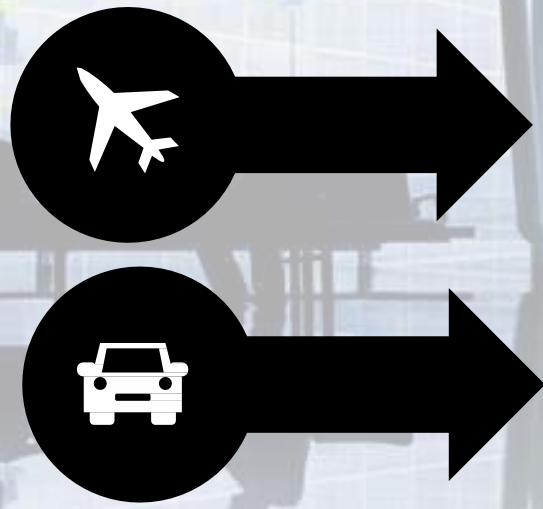

Frais de service d'accueil

15.000 F (XOF)

MODE DE PAIEMENT

MODE DE PAIEMENT

Soit vous payez la totalité ou vous payez plus de la moitié du frais avant de commencer le cours. Le reste, vous payez ça en 1 ou 2 ou 3 tranches selon le nombre de mois.

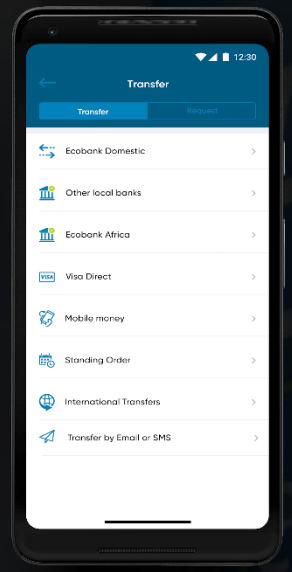

Nom de la Banque: Ecobank Ghana

Nom du compte: Hope Life

Numero du compte: 1441001159123

Branche: Kotobabi Newtown

Code Swift: ECOCGHAC

MODE DE PAIEMENT

Service de transfert d'argent

NOM	PAYS	NUMERO
Mamady Fofana	Cote d'Ivoire	+225 05934419
Ousmane Conde	Guinée	+224 660943434
Birama Traore	Mali	+223 78 97 32 98
Souleymane Magassouba	Guinée	+224 626083720 |+224 628411091
Abdouramane Sylla	Cote d'Ivoire	+225 0506047106 |+225 0709807600
Souleymane Doukoure	Benin	+229 97 79 76 28
Aboubakar	Mali	+223 75 91 42 29
Drame Mamadou sankoun	Burkina Faso	+226 75031499 |+226 64325175

CALENDRIER DE L’ANNEE

Calendrier d'Admission

CALENDIER DE L'ANNEE

RENTRÉE	DATE
1	**4 JANVIER** 2027
2	**1 FÉVRIER** & **15 FÉVRIER** 2027
3	**1 MARS** 2027 & **5 AVRIL** 2027
4	**4 MAI** & **18 MAI** 2027
5	**1 JUIN** & **28 JUIN** 2027
6	**2 JUILET** & **9 AOÛT** 2027
7	**1 SEPTEMBRE** & **20 SEPTEMBRE** 2027
8	**4 OCTOBRE** & **2 NOVEMBRE** 2027

NB : veuillez noter qu'il y aura également des rentrées au début de chaque mois






HOPE-LIFE
Advanced Diploma


HOPE-LIFE INSTITUTE
Graduation!
HOPE ALIVE CONSULTANCY

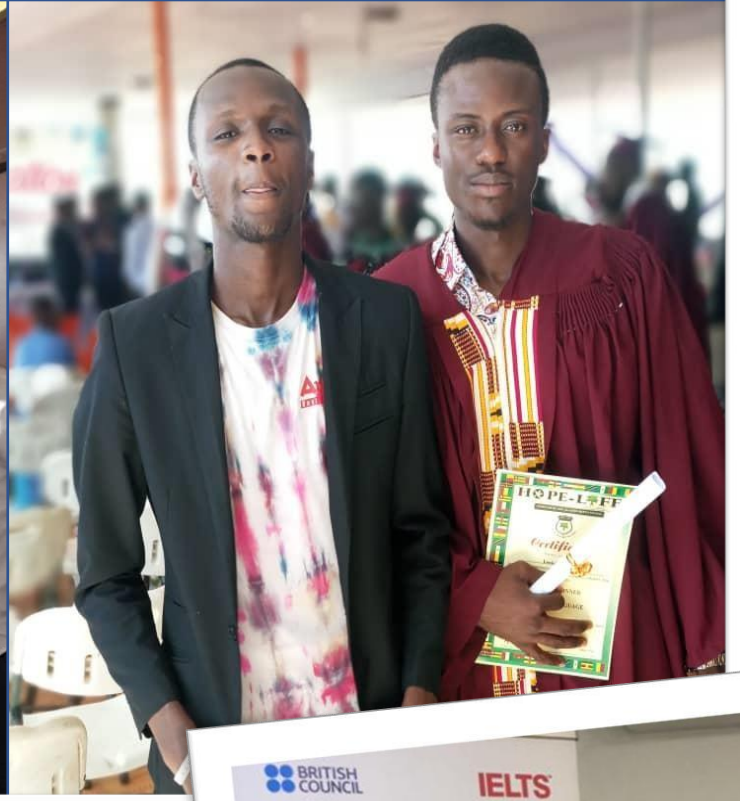
HOPE-LIFE


WE DO TRANSLATIONS
* WEBSITE
* FLYERS
HOPE-LIFE
Certificate
ACCOUNTING




SUCCESS
Business
Career
Life
ONLY
WEEKEND
TUITION
Admission
In Progress


BRITISH COUNCIL
IELTS
Always leading, always
always trusted
Same
More


HOPE-LIFE
Certificate




OBINCO
MAN

AUTRE PROGRAMMES

PROGRAMMES INFORMATIQUES





CERTAIN DE NOS

PROGRAMMES INFORMATIQUES

COURS	PRIX(XOF)
ADVANCED EXCEL	3 Mois – Prix 90.000 F
MS OFFICE ADMINISTRATION	3 Mois – Prix 60.000 F
DATA ANALYSIS WITH POWER QUERY	3 Mois – Prix 100.000 F
GRAPHIC DESIGN STANDARD	3 Mois – Prix 110.000 F
CISCO NETWORK	3 Mois – Prix 250.000 F
CCTV CAMERA INSTALLATION	6 Semaines – Prix 75.000 F
HARDWARE (LAPTOP & DESKTOP)	3 Mois – Prix 220.000 F
NETWORK ADMINISTRATION	3 Mois – Prix 200.000 F
VIDEO EDITING	3 Mois – Prix 200.000 F
HARDWARE & SOFTWARE	3 Mois – Prix 150.000 F



CERTAIN DE NOS

PROGRAMMES INFORMATIQUES

COURS	PRIX(XOF)
IT SUPPORT SPECIALIST	3 Mois – Prix 175.000 F
OFFICE ADMINISTRATION & ADVANCED EXCEL	3 Mois – Prix 180.000 F
DATA ANALYSIS WITH POWER QUERY & POWER PIVOT	3 Mois – Prix 300.000 F
GRAPHICS DESIGN PROFESSIONAL LEVEL	3 Mois – Prix 175.000 F
DIGITAL MARKETING	3 Mois – Prix 175.000 F


COURS DE PREPARATION AU
IELTS / TOEFL



Nous vous formons à écrire

EXAMEN IELTS

(International English Language Testing System)

L'IELTS est conçu pour vous aider à travailler, étudier ou migrer vers un pays où l'anglais est la langue maternelle.

Nous sommes également membre certifié de

BRITISH COUNCIL

Nous vous formons à écrire

EXAMEN TOEFL

(Test of English as a Foreign Language)



Ils analysent votre maîtrise de l'anglais en termes de lecture, d'expression orale, d'écoute et d'écriture pour déterminer votre capacité à parler et à comprendre.





COURS DE TRADUCTION



Nous fournissons des services en TRADUCTION

NOUS OFFRONS DES PROGRAMMES DE TRADUCTION & DE SECRETARIAT BILINGUE.

La traduction et l'interprétation impliquent la conversion du sens d'un contenu écrit ou parlé d'une langue à une autre. Alors que la traduction concerne les documents écrits, l'interprétation fait référence à la traduction orale ou à la langue des signes. Les professionnels du domaine ont une connaissance approfondie des langues utilisées, mais ils doivent également avoir une compréhension correcte du sujet de la traduction.

Prix: 250 000 F (XOF) pour 3 Mois


COURS PROFESSIONNELS



Diploma

Advanced

Une formation et une qualification avec nous vous garantissent d'acquérir de nouvelles compétences dont vous avez besoin dès maintenant sur les lieux de travail.

H&S/ Logistics: INSCRIPTION: 50.000F inclus : 1 MOIS DE STAGE - SUPPORT DE COURS – GILET – ASSURANCE DE STAGE

Nous offrons des Cours Professionnels

- BUSINESS MANAGEMENT
- PROJECT MANAGEMENT
- HEALTH AND SAFETY
- BUSINESS COMMUNICATION
- BUSINESS ACCOUNTING
- HUMAN RESOURCES
- SHIPPING AND LOGISTICS
- OFFICE PRACTICE & CUSTOMER SERVICE
- ENTREPRENEURSHIP
- OTHER, …

150 000 F (XOF) par programme

Inscription: **50 000 F** (XOF)



Merci une fois pour l’intérêt que vous avez pour notre cher institut.

J'espère vous lire bientôt.

HOPE-LIFE

INSTITUTE